

Opmålingsdistrikt	
110	07

MÅLEBLAD

Ifølge lov nr. 494 af 12. juni 2003 paragraf 45 er den, som flytter, borttager eller ødelægger et kendeligt skelmærke eller et varigt mærke for opmåling, pligtig at betale udgifterne ved dets genanbringelse, og kan idømmes bøde, jfr. paragraf 48.

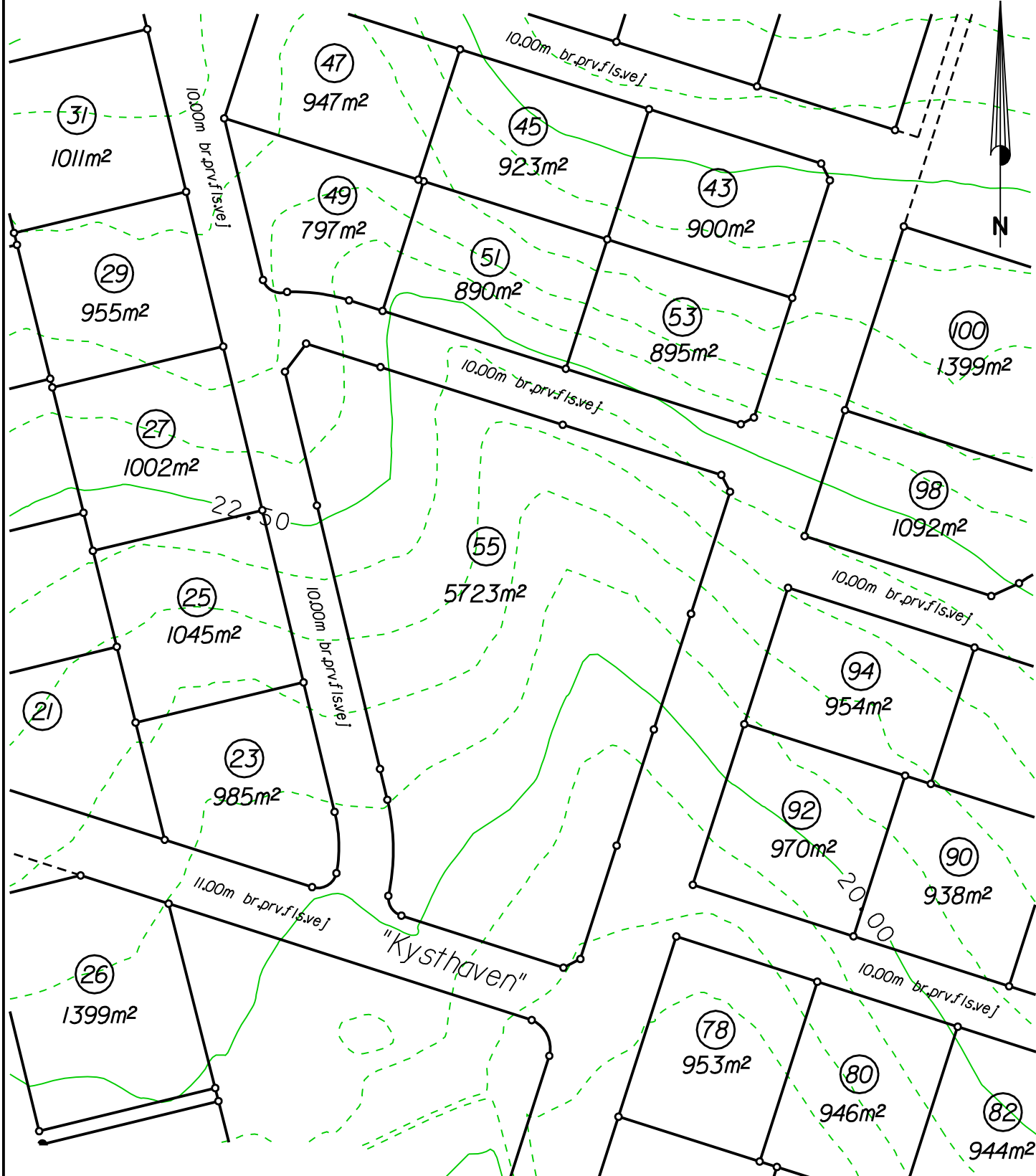

"Kysthaven"

Ejerlav: Klakring By, Klakring

Kommune: Hedensted

Opmålt i: oktober 2009

Mål: 1:1000

Lsp. j. nr.: 2006-1017 ssa landinspektør



Landinspektørkontoret v/ Steffen Sejr

Allégade 3 st.th, 8700 Horsens
Tlf. 7564 6442 - Fax 7564 6421 - Mobil 4092 9413
www.landinspektørkontoret.dk

Signatur: Se DS 104 og 198

Mål eller koordinater, der kun er til brug ved indlægningen på matrikelkortet, er angivet med klamme.

Mål eller koordinater, der er overført fra en sag, der tidligere er indsendt til Kort- og Matrikelstyrelsen, er mærket med Gl.